Gutes Klima gestalten...

Zukunftswerkstatt Forchheim 2030

Den solidarisch-ökologischen Wandel erfolgreich gestalten

Auftakt am 03.09.2022

KlimaKom eG
gemeinnützige Genossenschaft
für nachhaltige Entwicklung

Das Team der KlimaKom eG

Gutes Klima gestalten…

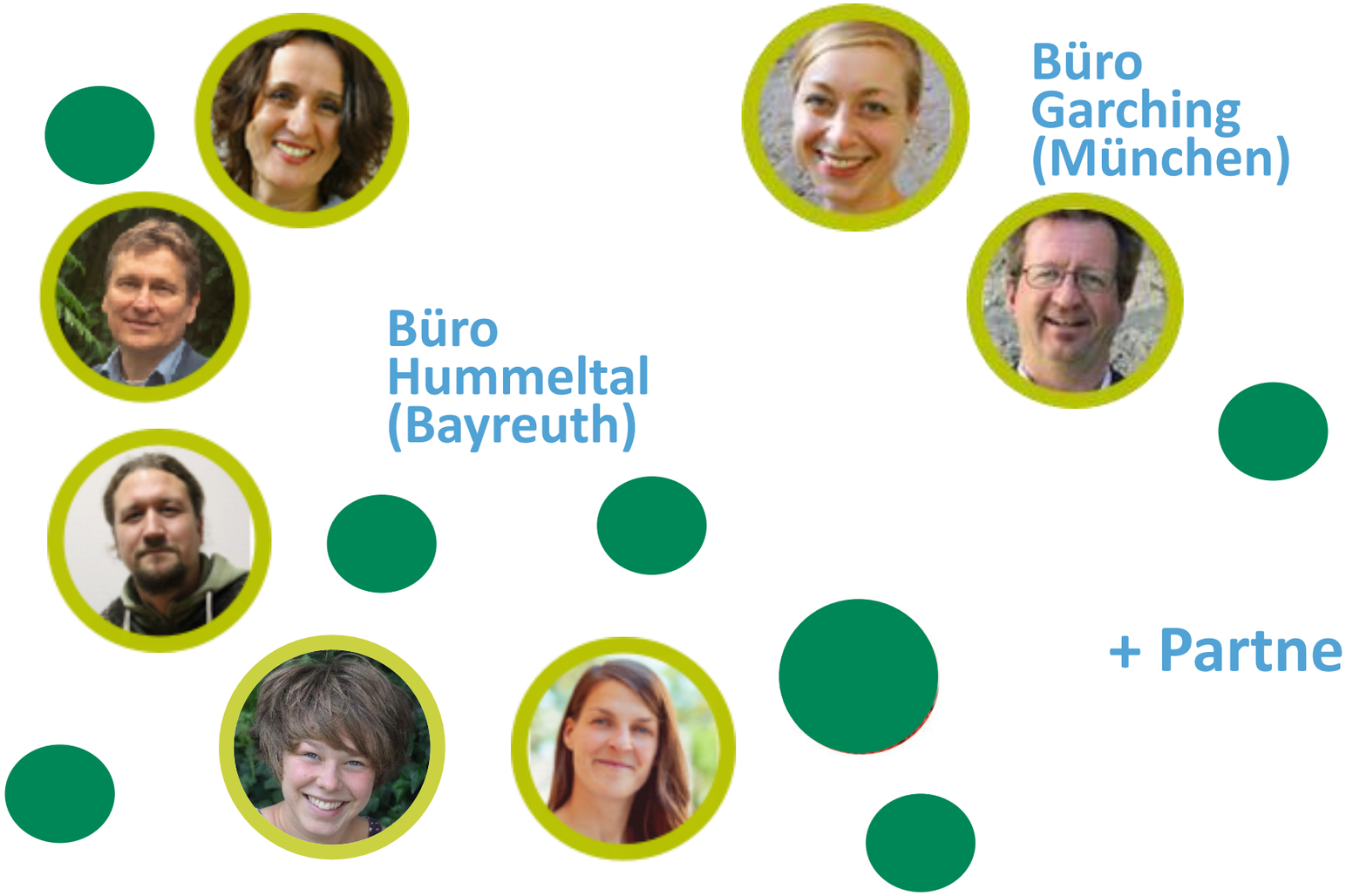

KlimaKom eG
gemeinnützige Genossenschaft
für nachhaltige Entwicklung

Inhalte

1. Zukunftswerkstatt:

- Herausforderungen
- Ziel
- Unser Ansatz

2. Forchheim 2030:

- Handlungsfelder und Themenschwerpunkte
- Format/e der Zukunftswerkstatt

3. Organisatorisches

Die Herausforderungen

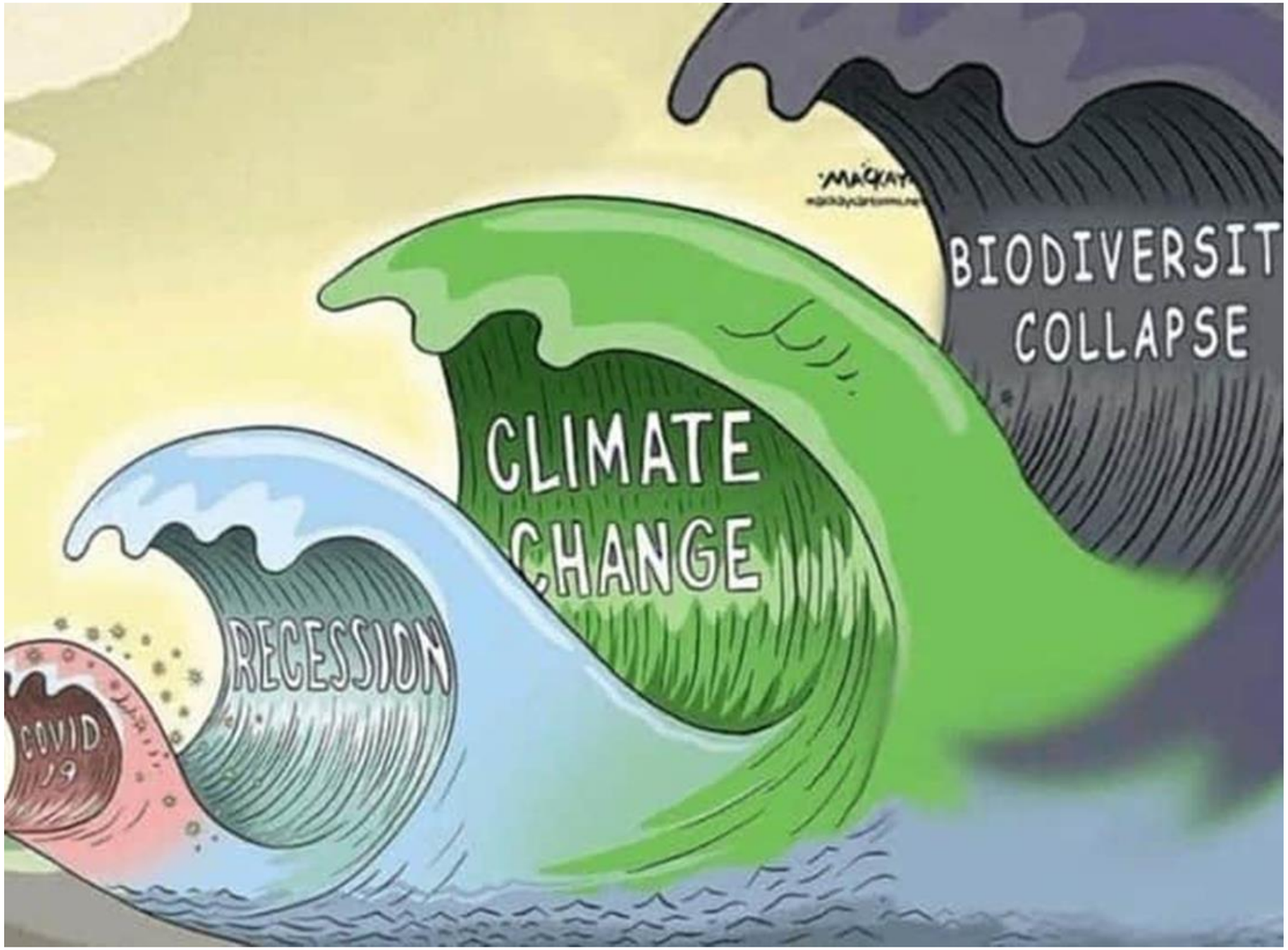

Graeme MacKay (11.03.2020, The Hamilton Spectator)

KlimaKom eG
gemeinnützige Genossenschaft
für nachhaltige Entwicklung

Die Herausforderungen

Gutes Klima gestalten…

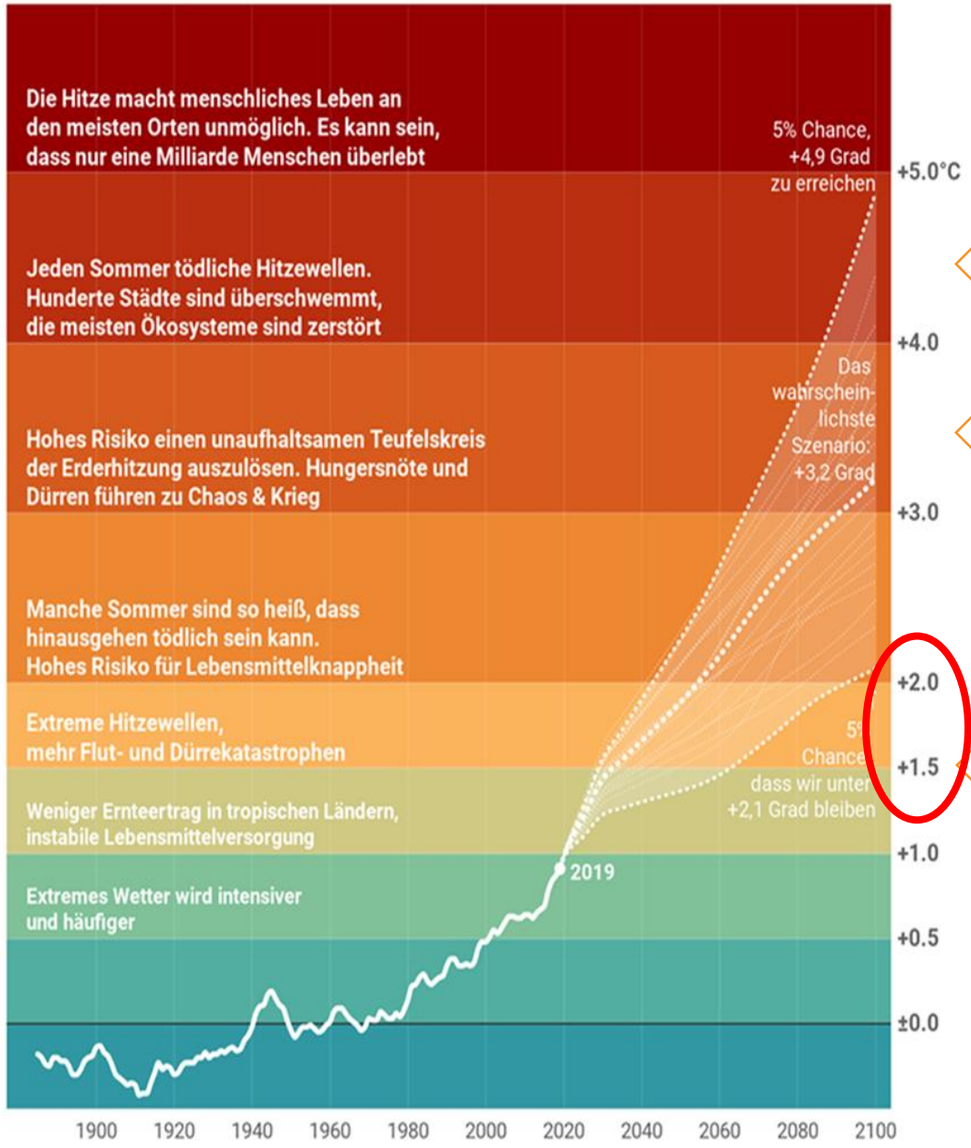

(Gregor Aisch, 2019)

Bei Gleichbleibenden Emissionen bis 2050:
+4,4 Grad bis 2100 (IPCC, 2021)

Momentane Emissionsreduktion:
+3,5 Grad bis 2100 (IPCC, 2021)

Alle Emissionsszenarien: + 1,5-2 Grad bis 2100 (IPCC, 2021)

Bis 2030: +1,5 Grad
zehn Jahre früher als 2018 prognostiziert! (IPCC, 2021)

KlimaKom eG
gemeinnützige Genossenschaft
für nachhaltige Entwicklung

Die Umsetzungs- und Ambitionslücke

…besteht sowohl in der (inter)nationalen als auch in der kommunalen Klimaschutzpolitik

Schematische Darstellung der Ambitions- und Umsetzungslücke in der Klimapolitik

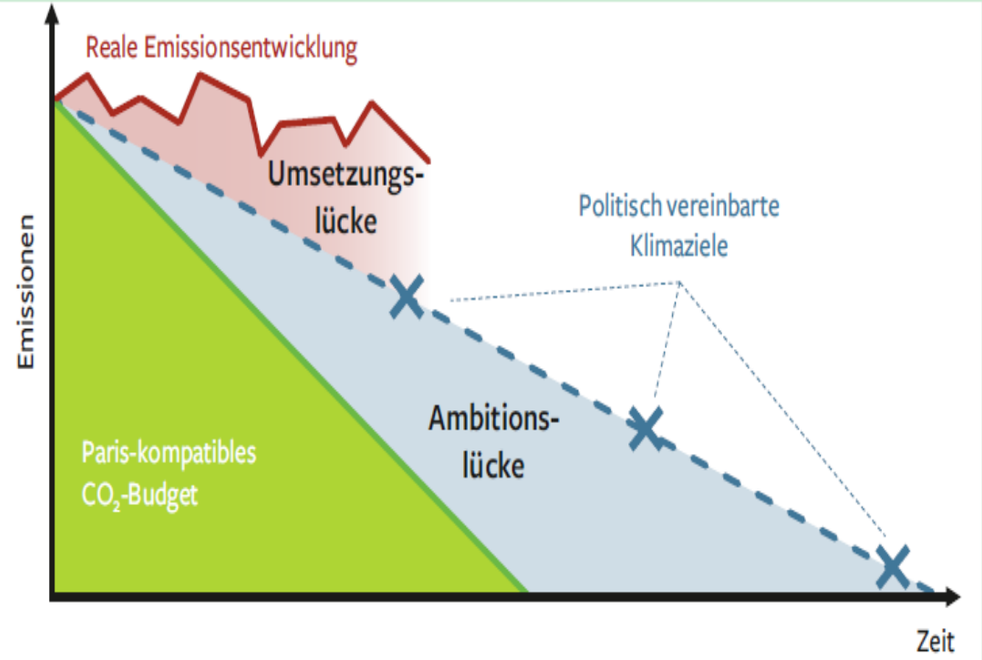

SRU 2020

- Treibhausgasneutralität bis **<u>spätestens</u> 2035**
  – je früher desto besser!
- Grundlegenden Pfadwechsel mit nie dagewesenen Maßnahmen: **„Große Transformation“** (WBGU 2011)

Das Ziel

Country Overshoot Days 2021
When would Earth Overshoot Day land if the world's population lived like...
2021
DEC
JAN
FEB
MAR
APR
MAY
JUNE
JULY
AUG
SEP
OCT
NOV
Dec 18 | Indonesia
Dec 7 | Ecuador
Dec 2 | Nicaragua
Nov 24 | Egypt, Guatemala
Nov 20 | Iraq
Nov 17 | Cuba
Nov 2 | Colombia
Oct 21 | El Salvador
Oct 13 | Ghana
Oct 5 | Namibia
Sep 29 | Peru
Sep 26 | Gabon
Sep 18 | Viet Nam
Sep 16 | Djibouti
Sep 14 | Panama
Sep 13 | Venezuela
Sep 11 | Algeria
Aug 16 | Costa Rica
Aug 15 | Thailand
Aug 11 | Mexico
Aug 8 | Ukraine
Jul 27 | Brazil
Jul 9 | Bolivia
Jul 8 | Paraguay
Jul 4 | South Africa
Jun 30 | Iran
Jun 26 | Argentina
Jun 21 | Romania
Jun 10 | Bahamas
Jun 7 | China
May 25 | Spain
May 23 | Montenegro
May 22 | Greece
May 19 | United Kingdom
May 17 | Chile
May 15 | New Zealand
May 13 | Italy, Portugal
May 11 | Switzerland
May 7 | France
May 6 | Japan
May 5 | Germany
April 30 | Slovenia
Apr 27 | Ireland, Netherlands
Apr 17 | Russia
Apr 16 | Israel
Apr 12 | Norway, Saudi Arabia
Apr 10 | Finland, Singapore
Apr 6 | Sweden
Apr 5 | Republic of Korea
Mar 30 | Belgium
Mar 26 | Denmark
Mar 22 | Australia
Mar 14 | Canada, Kuwait, United States of America
Mar 7 | United Arab Emirates
Feb 15 | Luxembourg
Feb 9 | Qatar
EARTH OVERSHOOT DAY
Source: National Footprint and Biocapacity Accounts, 2021 Edition
data.footprintnetwork.org
Global Footprint Network
Advancing the Science of Sustainability

Das Ziel

„Transformation, nicht Reparatur.“

(WBGU 2016: 3)

- Grundlegender, systemischer Pfadwechsel der wirtschaftlichen & gesellschaftlichen Entwicklung
- Wandel von einer expansiven zu einer reduktiven Moderne
- Paradigmenwechsel von der fossilen zur postfossilen Gesellschaft
- Neben technischem Fortschritt und ökonomischen Instrumenten, braucht es kulturelle Veränderungen und soziale Innovationen

Quelle: Sommer & Welzer 2014: 16; WBGU 2011: 8; u.a. Otto et al. 2020: 2354f.)

Unser Ansatz

Gutes Klima gestalten…

Ansatzpunkte für eine Transformation

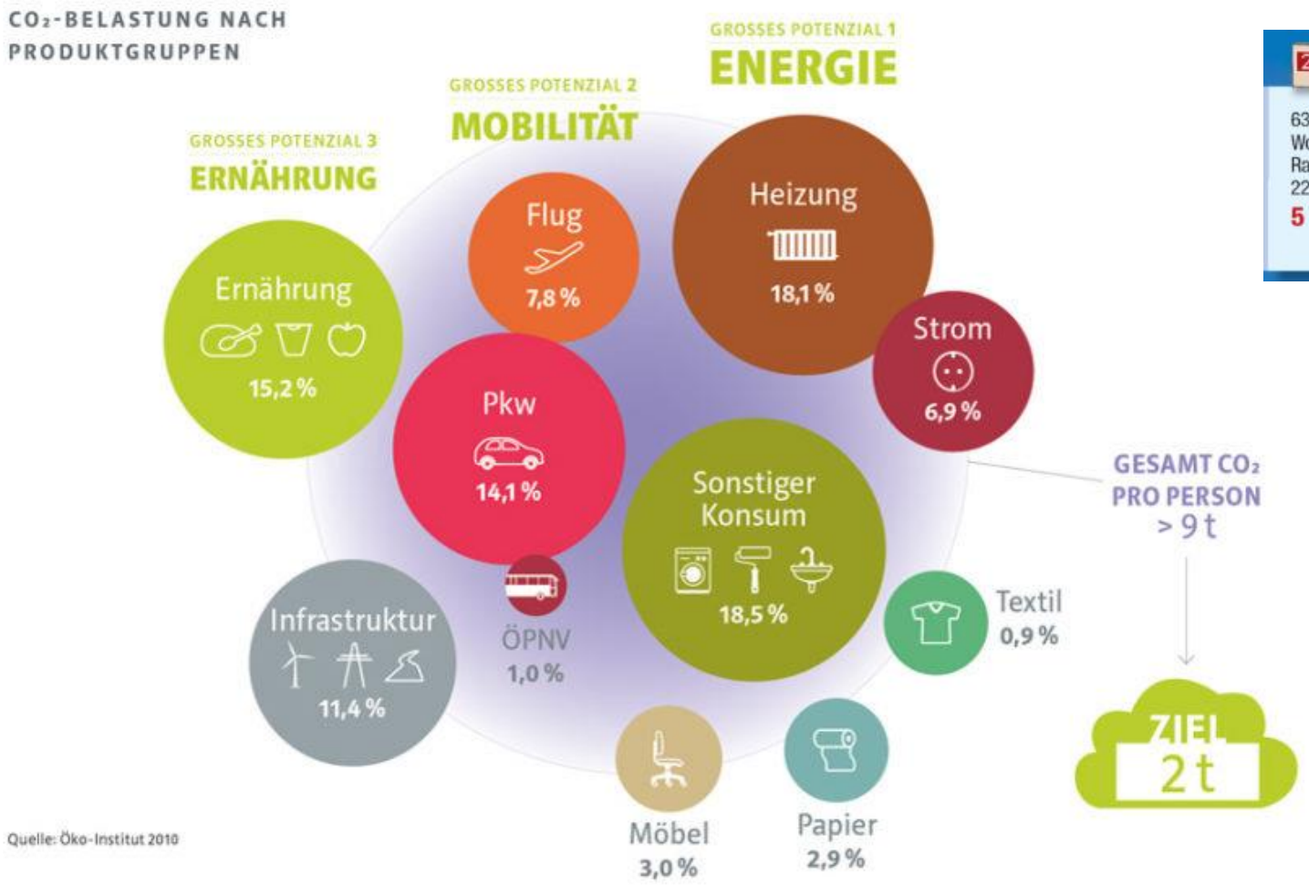

Quelle: Süddeutsche Zeitung

KlimaKom eG
gemeinnützige Genossenschaft für nachhaltige Entwicklung

Unser Ansatz

Gutes Klima gestalten…

Bausteine der Transformation: „die 5 Wenden“

KlimaKom eG
gemeinnützige Genossenschaft für nachhaltige Entwicklung

Unser Ansatz

Gutes Klima gestalten…

Transformation vor Ort anpacken: Die Schlüsselrolle der Kommunen

Kompetenzen der Kommunen

- Siedlungsentwicklung
- Bauen
- Verkehrsplanung, ÖPNV
- Wirtschaftsförderung
- Energieversorgung
- Trinkwasserversorgung
- Abwasserentsorgung
- Abfallwirtschaft
- Soziale Daseinsvorsorge
- Bildung und Kultur
- Katastrophenschutz

Kommune

Transformationsfelder

KlimaKom eG
gemeinnützige Genossenschaft für nachhaltige Entwicklung

Landkreis Forchheim

Handlungsfelder & Schwerpunktthemen vor Ort

Unser Ansatz: Die Zukunftswerkstatt

Gutes Klima gestalten…

10:00 Begrüßung und Einführung

- Impuls: Die zentralen Herausforderungen unserer Zeit
- Blitzlicht: Aktuelle Situation im LK Forchheim
- Vorstellungsrunde

10:45 Block I: Vision203X

- Impuls
- Visionenspiel

12:15 Mittagspause

13:00 Block II: Maßnahmen der Transformation

- Impuls: Felder der Transformation und Projekt-Beispiele
- Worldcafe: Handlungsfelder im Landkreis Forchheim
- Maßnahmenpakete: Planung und Priorisierung

15:30 Abschluss

KlimaKom eG
gemeinnützige Genossenschaft
für nachhaltige Entwicklung

Vielen Dank für Ihre Mitarbeit!

Nina Hehn
Nina.hehn@klimakom.de
Brunnenweg 23
85748 Garching

Lena Kopp
Lena.kopp@klimakom.de
Bayreuther Str. 26a
95503 Hummeltal

Götz Braun
Goetz.braun@klimakom.de
Brunnenweg 23
85748 Garching

KlimaKom eG
gemeinnützige Genossenschaft
für nachhaltige Entwicklung